

5 賃貸物件 (居住用)

(①貸マンション・②貸アパート・③貸家・④貸テラスハウス・⑤貸タウンハウス・⑥間借り)

物件登録番号 ※

方位

位置図

ゼンリン地図

版 203 P 13-4 番

平面図

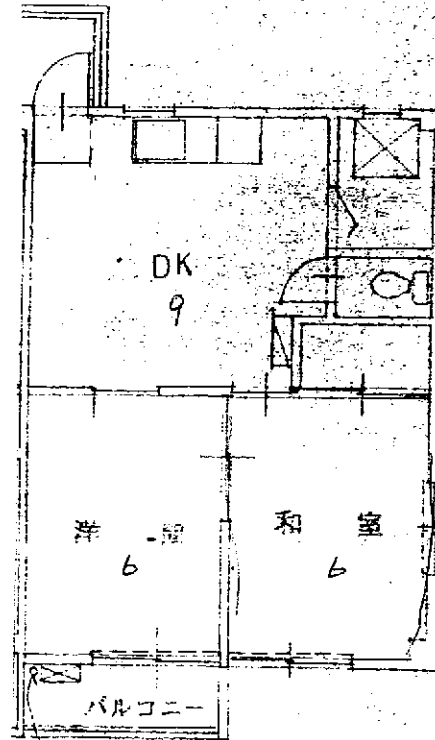

物件種目	<input type="checkbox"/> 新築 <input checked="" type="checkbox"/> 中古	マンションキヨット アパート 301
間取	(2) ①ワンルーム ②K ③DK ④LK ⑤LDK ⑥SK ⑦SDK ⑧SLK ⑨SLDK	
賃貸条件	(消費税を含む) 賃料 <u>4</u> 万円 税額	
	(礼金・保証金・敷金・権利金・償却金等…月額) (礼) <u>8</u> 万円 (敷) <u>8</u> 万円	
	(管理費・雑費・共益費等…月額) (管) <u> </u> 円	
	(共) <u>3,000</u> 円 契約期間 <u>2</u> 年	
	物件所在地	岩国市御庄2丁目113-1
交通	*コード 市町村 3 5 字 徒歩 <u>3</u> (分) m) *コード 沿線 駅 徒歩 <u> </u> (分) m) バス乗車 <u> </u> 分 バス停より徒歩 <u> </u> (分) m)	
建	構造 ①木造 ②ブロック造 ●鉄骨造 ④RC ⑤SRC ⑥PC ⑦HPC ⑧その他 ()	
規模	①平屋建 ②複階建…地上 (3) 階建・地下 () 階建の (3) 階部分	
使用部分	面積 <u>39.75</u> m ² 築年月 <u>62</u> 年 <u>5</u> 月	
内訳	間取内訳 <u>和6・洋6・台9</u>	
地勢	<input checked="" type="checkbox"/> 平垣 <input type="checkbox"/> 高台 <input type="checkbox"/> 低地 <input type="checkbox"/> ひな段 <input type="checkbox"/> 傾斜地 <input type="checkbox"/> その他	
環境	<input checked="" type="checkbox"/> 住宅地 <input type="checkbox"/> 商業地 <input type="checkbox"/> ビル街 <input type="checkbox"/> その他	
現況	<input type="checkbox"/> 居住中 <input checked="" type="checkbox"/> 空家 <input type="checkbox"/> 未完成 (年 月完成予定)	
引渡	①即時 ②相談 ③指定有 <u>22</u> 年 <u>7</u> 月 (上・中・下) 旬	
設備	<input checked="" type="checkbox"/> 電気 <input checked="" type="checkbox"/> 上水道 <input type="checkbox"/> 下水道 <input checked="" type="checkbox"/> 浄化槽 <input type="checkbox"/> 汲取 <input type="checkbox"/> 洗濯 <input type="checkbox"/> 車庫 <input type="checkbox"/> 電話 <input checked="" type="checkbox"/> 給湯 <input type="checkbox"/> 都市ガス <input checked="" type="checkbox"/> プロパンガス <input checked="" type="checkbox"/> 冷房 <input checked="" type="checkbox"/> 暖房 <input checked="" type="checkbox"/> 駐車場 (2台目は 円)	
備考	井戸水 社内登録整理番号 <u>ユ-02</u>	

山口県宅地建物取引業協会 山口全国宅地建物取引業保証協会山口本部

商号 住所

ユキ地物

岩国市山手町2丁目6番11号

宅建免許番号 / (9) 第 1 4 4 1 号

電話番号 (0827) 23-0444

ファクシミリ (0827) 23-0420

担当者 取引態様 賃主・代理・媒介

報酬額 (分かれ) ・ その他 ()

登録年月日 年 月 日

*登録有効期間は受付日より3ヶ月間有効。 *印はサブセンターで記入します。

会員番号 03508114410

支部登録番号